



**Bekanntgabe Fertigstellung Natura-2000 Managementplan
Vogelschutzgebiet 7820-441 „Südwestalb und Oberes Donautal“**

- Übersicht Gemeindebetroffenheit und Verteiler -

Übersicht Gemeindebetroffenheit

Kreis	Gemeinde	Flächenanteil am Vogelschutzgebiet (in Hektar)	Kreis	Gemeinde	Flächenanteil am Vogelschutzgebiet (in Hektar)	
Rottweil	Wellendingen	141		Königsheim	364	
Sigmaringen	Beuron	1.973		Kolbingen	1.386	
	Bingen	166		Mahlstetten	1.156	
	Gammertingen	186		Mühlheim an der Donau	939	
	Hettingen	616		Reichenbach am Heuberg	192	
	Inzigkofen	248		Renquishausen	672	
	Leibertingen	156		Spaichingen	223	
	Scheer	< 0,1		Tuttlingen	88	
	Schwenningen	179		Wehingen	1.092	
	Sigmaringen	785		Wurmlingen	8	
	Sigmaringendorf	26		Rietheim-Weilheim	73	
	Stetten am kalten Markt	2.043		Albstadt	4.519	
	Veringenstadt	35		Balingen	1.743	
	Tübingen	Bodelshausen	15	Bisingen	1.232	
	Mössingen	1.169	Burladingen	650		
Tuttlingen	Bärenthal	1.197	Zollern- albkreis	Dotternhausen	226	
	Balgheim	388		Hausen am Tann	811	
	Böttingen	1.519		Hechingen	2.543	
	Bubsheim	747		Jungingen	754	
	Buchheim	306		Meßstetten	2.121	
	Deilingen	923		Nusplingen	1.790	
	Denkingen	496		Obernheim	607	
	Dürbheim	1.144		Ratshausen	415	
	Egesheim	662		Schömberg	325	
	Fridingen an der Donau	1.212		Straßberg	566	
	Frittlingen	21		Weilen unter den Rinnen	154	
	Gosheim	606				
	Irndorf	1.387				
					Gesamtgröße	ca. 43.000 ha

Lage des Vogelschutzgebiets „Südwestalb und Oberes Donautal“ 7820-441

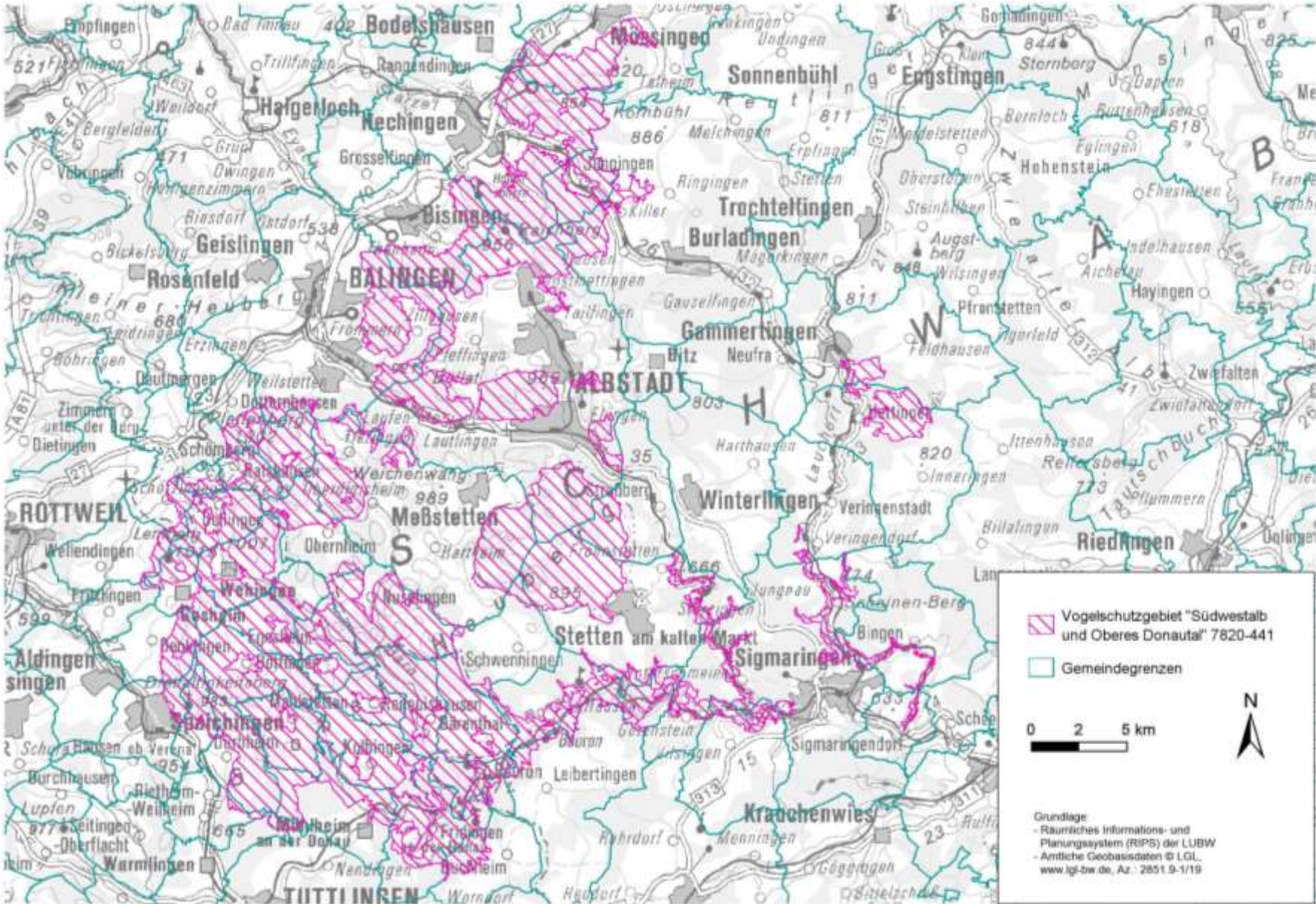

Vogelschutzgebiet 7820-441 „Südwestalb und Oberes Donautal“

Verteiler (Versand nur per E-Mail)

Kreise

Landratsamt Rottweil

info@landkreis-rottweil.de
elisabeth.haemmerle@landkreis.rottweil.de
forstamt@landkreis-rottweil.de
isabella.glasneck@landkreis-rottweil.de

Landratsamt Sigmaringen

info@lrasig.de
Andrea.Topler@lrasig.de
stefanie.gotterbarm@lrasig.de
gerhard.gommeringer@lrasig.de
stefan.kopp@lrasig.de
josef.grossmann@lrasig.de

Landratsamt Tübingen

naturschutz@kreis-tuebingen.de
landwirtschaft@kreis-tuebingen.de
s.notter@kreis-tuebingen.de
a.koeberle@kreis-tuebingen.de
s.block@kreis-tuebingen.de
c.hertel@kreis-tuebingen.de

Landratsamt Tuttlingen

info@landkreis-tuttlingen.de
e.elsaesser@landkreis-tuttlingen.de
julia.schroeder@landkreis-tuttlingen.de
forstamt@landkreis-tuttlingen.de
landwirtschaftsamt@landkreis-tuttlingen.de

Landratsamt Zollernalbkreis

post@zollernalbkreis.de
martin.ridder@zollernalbkreis.de
yvonne.werner@zollernalbkreis.de
forstamt@zollernalbkreis.de
landwirtschaftsamt@zollernalbkreis.de

Kommunen

Gemeinde Wellendingen

info@wellendingen.de

Gemeinde Bärental

info@baerenthal.de

Gemeinde Balgheim

info@balgheim.de

Gemeinde Böttingen

rathaus@boettingen.de

Gemeinde Bubsheim

info@bubsheim.de

Gemeinde Buchheim

info@gemeindebuchheim.de

Gemeinde Deilingen

info@deilingen.de

Gemeinde Denkingen

info@denkingen.de

Gemeinde Dürbheim

info@duerbheim.de

Gemeinde Egesheim

info@egesheim.de

Stadt Fridingen an der Donau

info@fridingen.de

Gemeinde Frittlingen

gemeinde@frittlingen.de

Gemeinde Gosheim

info@gosheim.de

Gemeinde Irndorf

info@irndorf.de

Gemeinde Königsheim

info@gemeinde-koenigsheim.de
Konstantin.Braun@gemeinde-koenigsheim.de

Gemeinde Kolbingen

info@kolbingen.de

Gemeinde Mahlstetten

info@mahlstetten.de

Stadt Mühlheim an der Donau

info@muehlheim-donau.de

Gemeinde Reichenbach am Heuberg

info@reichenbach-heuberg.de

Gemeinde Renquishausen

info@renquishausen.de

Stadt Spaichingen
stadt@spaichingen.de

Stadt Tuttlingen
mail@tuttlingen.de

Gemeinde Wehingen
info@wehingen.de

Gemeinde Wurmlingen
buergermeisteramt@wurmlingen.de

Gemeinde Rietheim-Weilheim
info@rietheim-weilheim.de

Gemeinde Bodelshausen
info@bodelshausen.de

Stadt Mössingen
stadtverwaltung@moessingen.de

Stadt Albstadt
stadtverwaltung@albstadt.de
Axel.Mayer@albstadt.de

Stadt Balingen
stadt@balingen.de
jens.ruggaber@balingen.de

Gemeinde Bisingen
info@bisingen.de

Stadt Burladingen
info@burladingen.de

Gemeinde Dotternhausen
info@dotternhausen.de

Gemeinde Hausen am Tann
kontakt@hausen-am-tann.de

Stadt Hechingen
buero.bm@hechingen.de

Gemeinde Jungingen
info@jungingen.de

Stadt Meßstetten
stadt@messstetten.de

Gemeinde Nusplingen
info@nusplingen.de

Gemeinde Obernheim
info@obernheim.de

Gemeinde Ratshausen
kontakt@ratshausen.de

Stadt Schömburg
info@stadt-schoemberg.de

Gemeinde Straßberg
info@strassberg.de

Gemeinde Weilen unter den Rinnen
gemeinde@weilen-udr.de

Gemeinde Beuron
info@beuron.de

Gemeinde Bingen
gemeinde@bingen-hohenzollern.de

Stadt Gammertingen
info@gammertingen.de

Stadt Hettingen
info@hettingen.de

Gemeinde Inzigkofen
post@inzigkofen.de

Gemeinde Leibertingen
info@leibertingen.de

Stadt Scheer
info@scheer-online.de

Gemeinde Schwenningen
info@schwenningen.de

Stadt Sigmaringen
post@sigmaringen.de

Gemeinde Sigmaringendorf
gemeindeverwaltung@sigmaringendorf.de

Gemeinde Stetten am kalten Markt
post@stetten-akm.de

Stadt Veringenstadt
info@veringenstadt.de

Behörden, Verbände

LandesnaturaSchutzverband (LNV)
Baden-Württemberg e. V.
info@lnv-bw.de
Anke.Trube@lnv-bw.de

Deutscher Alpenverein, Landesverband
Baden-Württemberg (DAV)
natur@alpenverein-bw.de
thomas.fickert@alpenverein-bw.de

Naturfreunde Württemberg
umwelt@naturfreunde-wuerttemberg.de

Landesfischereiverband (LFV)
Baden-Württemberg e. V.
info@lfvbw.de
Peter.Schuetz@lfvbw.de

Landesjagdverband (LJV)
Baden-Württemberg e. V.
info@landesjagdverband.de

Schwäbischer Albverein (SAV)
info@schwaebischer-albverein.de
naturschutz@schwaebischer-albverein.de

Schwäbischer Heimatbund e. V. (SHB)
info@schwaebischer-heimatbund.de

Bund für Umwelt und Naturschutz
Deutschland (BUND)
Landesverband Baden-Württemberg e. V.
bund.bawue@bund.net

Naturschutzbund Deutschland (NABU)
Landesverband Baden-Württemberg e. V.
nabu@nabu-bw.de

Landessportverband
Baden-Württemberg e. V.
sportundumwelt@lsvbw.de
info@lsvbw.de

Kanu-Verband Baden-Württemberg e. V.
umwelt@kanu-bw.de

Landesbauernverband
Baden-Württemberg e. V.
ERoth@lbv-bw.de

Arbeitsgemeinschaft Fledermausschutz
(AGF)
ingrid.kaipf@email.de

Forstkammer Baden-Württemberg
Waldbesitzerverband e.V.
info@foka.de

Familienbetriebe Land und Forst
Baden-Württemberg e. V.
info@fablf-bw.de

Fischereiforschungsstelle des Landes Baden-
Württemberg (VFG)
POSTSTELLE-FFS@LAZBW.BWL.de

Landesamt für Geoinformation und
Landentwicklung Baden-Württemberg
poststelle@lgl.bwl.de

Vermögen und Bau Baden-Württemberg
poststelle.vb-bw@vbv.bwl.de

Industrieverband Steine und Erden
Baden-Württemberg e. V. (ISTE)
beisswenger@iste.de
roeder@iste.de

Landesschafzuchtverband
Baden-Württemberg e.V.
info@schaf-bw.de

Regionalverband Neckar-Alb
info@rvna.de
Peter.Seiffert@rvna.de

Regionalverband Bodensee-Oberschwaben
info@rvbo.de

Regionalverband Donau-Iller
sekretariat@rvdi.de

Regionalverband Schwarzwald-Baar-
Heuberg
info@rvsbh.de

AG Wasserkraftwerke
Baden-Württemberg (AWK BW)
martin.renn@reitter-wasserkraft.de

IGW Interessengemeinschaft
Wasserkraft Baden-Württemberg
hans-dieter.heilig@freenet.de

Bundesarbeitsgruppe Wanderfalkenschutz
RauFrank@web.de

Ornithologische Gesellschaft Baden-
Württemberg e.V.
Kramer.Mathias@t-online.de

Forstliche Versuchs- und Forschungsanstalt
Andreas.Schabel@Forst.bwl.de

Landschaftserhaltungsverbände

Landschaftserhaltungsverband
Rottweil e. V.
lev@landkreis-rottweil.de
christina.romer-LEV@lrrw.de

Landschaftserhaltungsverband
Landkreis Tübingen e. V.
info@vielfalt-kreis-tuebingen.de
k.schuemann@vielfalt-kreis-tuebingen.de

Landschaftserhaltungsverband
Tuttlingen e.V.
t.stehle@lev-tut.de

Bundeswehr/Bundesforst

Bundesamt für Infrastruktur, Umweltschutz
und Dienstleistungen der Bundeswehr
JanStorm@Bundeswehr.org

Bundesforstbetrieb Heuberg
bf-hb@bundesimmobilien.de
lydia.nittel@bundesimmobilien.de

Nachrichtlich:

Regierungspräsidium Tübingen, im Hause

Referat 21 - Raumordnung
Referat 32 - Betriebswirtschaft,
Agrarförderung und Strukturentwicklung
Referat 33 - Pflanzliche und tierische
Erzeugung
Abteilung 4 - Straßenwesen und Verkehr
Referat 52 - Gewässer und Boden
Referat 53.1 - Gewässer I. Ordnung,
Hochwasserschutz und Gewässerökologie
Donau - Iller
Referat 53.2 - Gewässer I. Ordnung,
Hochwasserschutz und Gewässerökologie
Neckar - Bodensee
Referat 55 - Naturschutz, Recht
Referat 56 - Naturschutz und
Landschaftspflege
K - Stelle

Regierungspräsidium Freiburg

Referat 32 - Betriebswirtschaft,
Agrarförderung und Strukturentwicklung
Referat 33 - Pflanzliche und tierische
Erzeugung
Abteilung 4 - Straßenwesen und Verkehr
Referat 52 - Gewässer und Boden
Referat 53.1 - Gewässer I. Ordnung,
Hochwasserschutz und Gewässerökologie,
Planung und Bau
Referat 53.2 - Gewässer I. Ordnung,
Hochwasserschutz und Gewässerökologie,
Betrieb und Unterhaltung
Referat 55 - Naturschutz, Recht
Referat 56 - Naturschutz und
Landschaftspflege
Referat 83, Fachbereich Waldpolitik und
Körperschaftsforstdirektion
Referat 84, Fachbereich Waldnaturschutz,
Biodiversität und Waldbau

(Stand: Dezember 2022)