





3. Änderung der Landschaftsschutzgebietsverordnung Großer Heuberg Gemarkungen Dotternhausen und Hausen am Tann

3. Änderung des Landratsamtes Zollernalbkreis zur Verordnung über das Landschaftsschutzgebiet Großer Heuberg aufgrund der 1. Änderung des Regionalplans Neckar-Alb 2013

Legende

-  LSG Großer Heuberg Abgrenzung
-  Aufhebungsbereich LSG Großer Heuberg
-  NSG Plettenkeller
-  Flurstücksgrenzen
-  Gemarkungsgrenzen



Maßstab

1:5.000

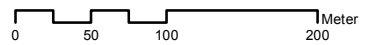

Quelle: Landschaftsinformationssystem
der LUBW Karlsruhe & LRA ZAK

Kartengrundlagen:

ATKIS, ALK, DHM, Top.Karten,
Stand der ALK Daten: 2017
(c) LGL BW 2017
Az.: 2851.9-1/3

Bearbeitung: LRA Zollernalbkreis
Amt 31 - Umweltamt
plett_lsg-änd_20171113

Stand der Karte 24.10.2017

Diese Karte ist Bestandteil
der Verordnung des
Landratsamtes Zollernalbkreis
vom 23.11.2017

Pauli
Landrat

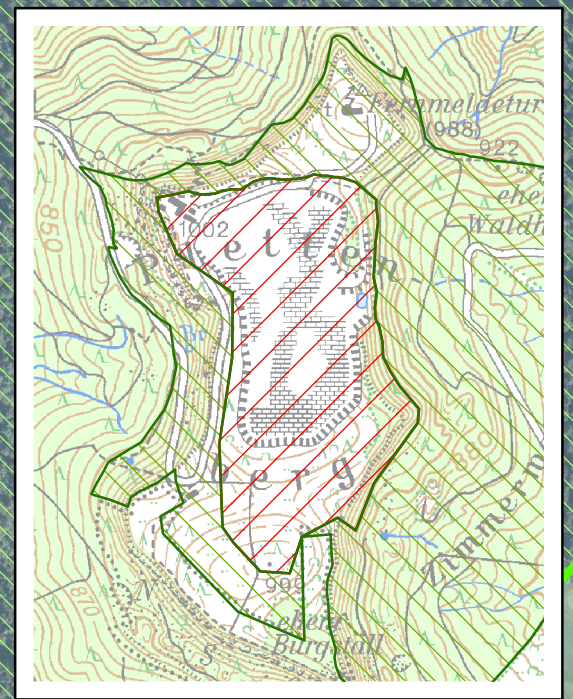
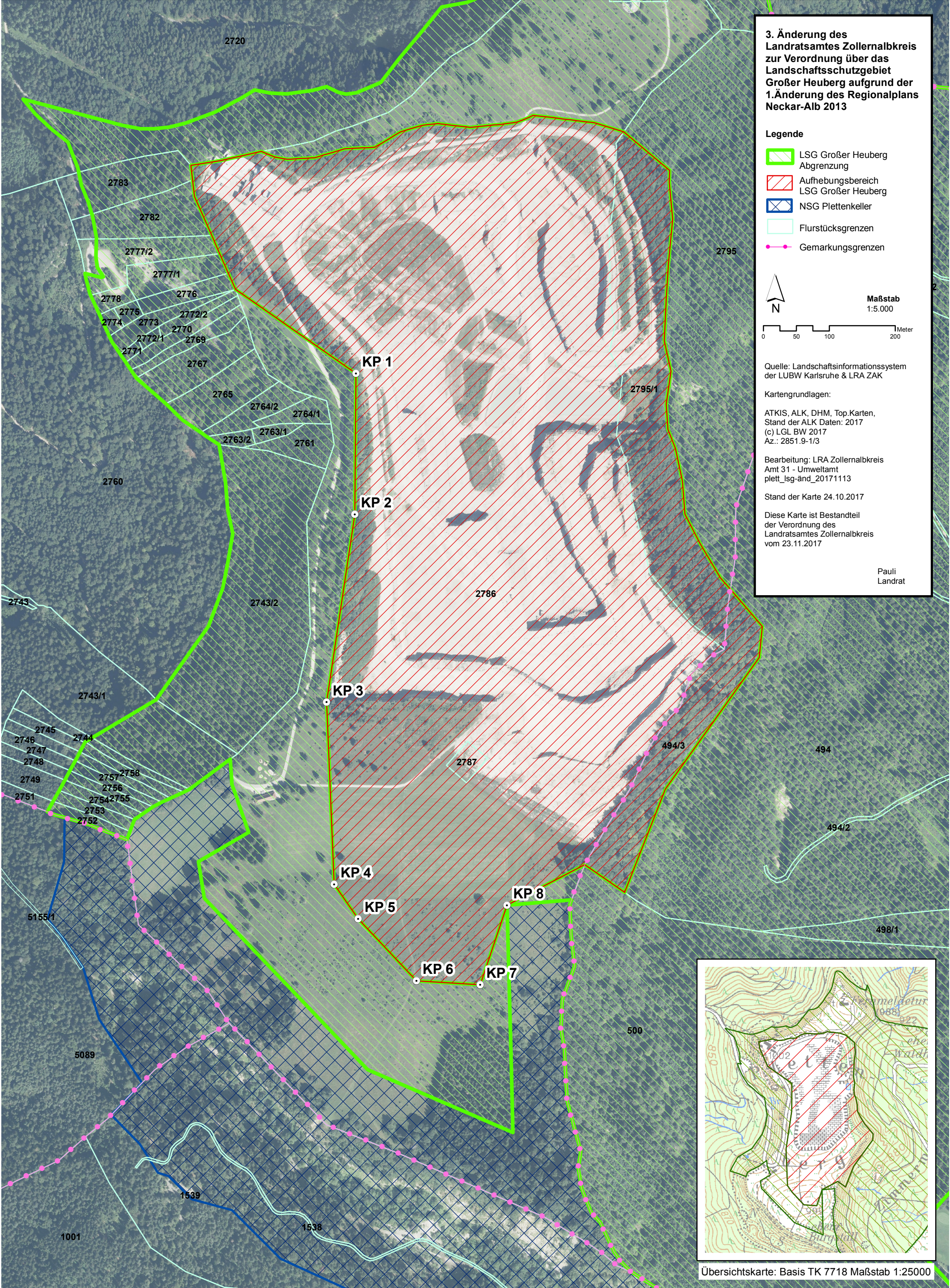

Übersichtskarte: Basis TK 7718 Maßstab 1:25000